

學位論文提交流程說明

109學年第二學期

圖書館/讀者服務組

大綱

一 . 論文提交注意要點

二 . 論文提交與審核流程

三 . 上傳電子論文-審查項目、提交系統操作流程

四 . 繳交紙本論文-審查項目、相關文件

一. 論文提交注意要點

109下-論文提交注意要點

- 論文書背下方的學年度：109
- 繳交最後期限：**9月23日(星期四)**止

※ 學位論文提交截止時間
一律依[註冊課務組網站](#)公告時間
為準。

109下-論文提交注意要點-教務處註課組

逢甲大學教務處

Feng Chia University Office of Academic Affairs

[回首頁](#) | [網站地圖](#) | [逢甲大學](#) | [English](#) |

Google Search

查詢

[教務長室](#)

[註冊課務組](#)

[教學發展中心](#)

[教學品保中心](#)

▶ [教務處職掌](#)

▶ [教務處組織](#)

▶ [法令規章](#)

▶ [表單下載](#)

▶ [研究助學金獲獎名單](#)

▶ [110學年度行事曆](#)

▶ [109學年度行事曆](#)

熱門連結

[MyFCU](#) | [MyMail](#) | [GoMail](#) |

[iLearn2.0](#) | [Lib](#) | [OIT](#) |

[Learning-Portfolio](#)

現在位置：[首頁](#) > [註冊課務組最新消息](#)

[註冊課務組最新消息](#)

▶ [\(防疫更新版\)109學年度第2學期應屆畢業生學位領證流程](#)

推到：

▶ [附件下載](#)

- [\(防疫更新版\)109學年度第2學期應屆畢業生學位領證流程](#)  (檔案大小：1378.0KB、更新日期：2021/06/09、檔案下載：70次)

◀ [回上一頁](#)

◀ [回頁首](#) ▶ [回上一頁](#)

版權所有©逢甲大學全球資訊系統內之所有內容及版面設計—著作權屬逢甲大學
問題反應或建議 academic@fcu.edu.tw 連絡電話 04-24517250轉2101
台中市40724西屯區文華路100號 資電館1樓 教務處
服務時間:周一至周五9:00~18:00 「[隱私權聲明](#)」

啟用 Windows
移至 [設定] 以啟用 Windo

二. 論文提交與審核流程

論文提交與審核流程圖

9月23日(四)前

逢甲大學圖書館首頁

數位學習 改變學習 · 圖書館 學習改變

館藏目錄與薦購 電子資源檢索 主題資源 如何尋找與管理資料 圖書館的服務

登入我的借書帳戶

讀者證號: 讀者密碼: ?

[人言/福星書庫閱覽申請表](#), [繳交圖書逾期罰款](#), [忘記您的密碼?](#)

[館藏查詢](#) [EasySearch](#) [電子期刊](#) [Google Scholar](#)

請輸入查詢關鍵字 書名/期刊名

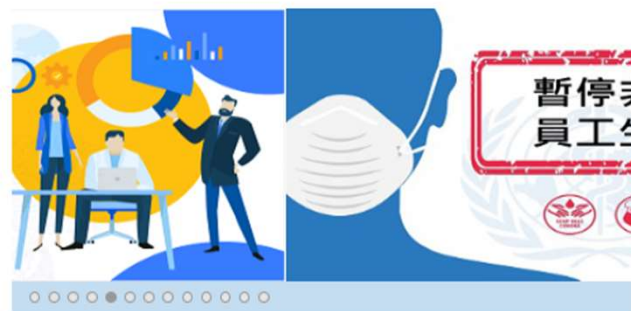

快速連結

- 防疫資訊專區
- 免費期刊文獻申請服務
- 人言/福星書庫閱覽服務
- 開放教育資源
- 影音平台
- 學位論文提交與查詢**
- 線上訂購系統
- 資訊素養研習坊
- Turnitin文稿原創性比對服務
- 優質學生報告服務網
- 設備空間借用

線上書展

- [【主題書展】追著奧運看門道](#)
- [「文學改編電影原著」主題書展](#)
- [【性平主題書展】翻轉美觀 玩出我的美感](#)
- [2020 OPENBOOK好書獎](#)

Learning how to learn

[師長學習歷程分享系列](#)

圖書館部落格

最新消息

- [2021-06-04] [6/6-6/7「中國期刊全文數據庫」停機公告](#)
- [2021-06-03] [109學年度第2學期碩博士論文提交注意事項公告](#)
- [2021-06-02] [【活動】6/15、7/15「Reaxys PAI：當化學遇上AI」線上研討會](#)
- [2021-06-02] [歡迎教師踴躍推薦「109學年度第二學期優質學生報告」](#)
- [2021-06-01] [6/19\(六\)畢業典禮開館時間公告](#)

[RSS More...](#)

啟用 Windows
移至 [設定] 以啟用 W

學位論文提交與查詢

數位學習 改變學習 · 圖書館 學習改變

館藏目錄與薦購 電子資源檢索 主題資源 如何尋找與管理資料 圖書館的服務

行動版 | 開館時間 | 行事曆 | 網站地圖 | English | 認識本館

首頁

學位論文特別公告

- 109學年度第2學期碩博士論文提交注意事項公告

學位論文提交與查詢

本校基於國家社會的需要，學術研究的趨勢，設置有各種學術領域的研究所，以培育高階人才，碩、博士班研究生畢業時，依據學位授予法、著作權法以及本校相關規定，提交畢業論文(含紙本、電子檔等)，以作為永久典藏、學術傳播之用。學位論文為研究生個人學習的里程碑，也是大學校園重要的知識資產，本校建置新一代數位典藏系統，並依據授權範圍提供閱覽使用，以作為學術研究的重要參考來源。

最近更新日期: December 5, 2016 - 2:46am

瀏覽次數: 181455

論文提交/查詢系統

提交審核流程

論文格式規範

1. 電子論文要件順序
2. 紙本論文要件順序
3. 論文格式(封面、內文、書商)

資料下載區

1. 逢甲大學博碩士學位論文授權書
2. Feng Chia University Thesis/Dissertation Authorization Form
3. 逢甲大學博碩士學位論文內容抽換及授權變更申請書
4. 國家圖書館博碩士學位論文送存本【延後公開】申請書
5. 浮水印圖檔下載

系統操作指南

Feng Chia University
Thesis/Dissertation
Submission Process

FAQ

1. 離校手續注意事項

啟用 Windows
移至 [設定] 以啟用 Wi

最新消息首頁

聯繫我們

逢甲大學圖書館

Search

月曆

2021年6月

日	一	二	三	四	五	六
		1	2	3	4	5
6	7	8	9	10	11	12
13	14	15	16	17	18	19
20	21	22	23	24	25	26
27	28	29	30			

◀ 5月

分類

- 一般公告
- 學位論文
- 活動/展覽
- 試用資料庫

109學年度第2學期碩博士論文提交注意事項公告

3 6 月, 2021 BY ADMIN · 留言功能已關閉

1. 預計於109學年度第2學期畢業之碩、博士生，請於110年9月23日(四)前完成學位論文電子檔提交，並至圖書館一樓流通櫃檯繳交紙本論文(學位論文提交截止日依註冊課務組公告為準)。之後若未能如期於本學期畢業，將退回電子檔案與紙本論文，後續請依實際畢業學年度進行修改。

2. 依學位論文提交審核流程，畢業生完成論文考試並修改後，請先自行於逢甲大學學位論文數位典藏系統上傳論文電子檔，由圖書館進行第一階段審核，待接獲通過審核通知信函後，再將論文送印與裝訂，連同授權書交至圖書館一樓流通櫃檯，由圖書館進行第二階段紙本論文審核。

3. 為促進學術傳播與增進本校學位論文能見度及使用率，鼓勵畢業生之學位論文應同意授權公開閱覽。

啟
移!

臺灣博碩士論文知識加值系統

NDLTD IN TAIWAN 臺灣博碩士論文知識加值系統
National Digital Library of Theses and Dissertations in Taiwan

網站導覽 | 首頁 | 關於本站 | 聯絡我們 | 國圖首頁 | 常見問題 | 操作說明
English | FB 專頁 | Mobile
免費會員 登入 | 註冊

一般民眾 研究人員 校院系所及研究生 論文查詢 排行榜 線上問卷 主題館 我的研究室 NDLTD查詢

(210.242.228.139) 您好! 臺灣時間: 2021/06/17 14:31 字體大小: + - 預設

簡易查詢

進階查詢 / 指令查詢 / 智慧型選題 / 虛擬學科專家 功能說明

Search 查詢字詞擴展

論文名稱 研究生 指導教授 口試委員 關鍵詞 摘要 參考文獻 不限欄位

查詢模式: 精準 模糊 同音 同義詞 漢語拼音 通用拼音

輔助檢索: 簡體轉換繁體 拉丁語

論文種類: 全部

全文類型: 電子全文 紙本論文掃描檔 影音圖像

熱門檢索詞: 過去 1天 | 7天 | 14天 | 30天 | 180天 | 1年 | 歷年

臺灣博碩士論文熱門排行榜

功能說明

全文授權 被引用數 被點閱數 全文下載數

全文授權數/全文授權率 109|108|107|106|105|104|歷年 學年度

名次	學校名稱	已授權全文	書目
1	國立交通大學	705	982
2	國立政治大學	381	514
3	國立清華大學	375	485
4	國立中正大學	308	333
5	國立臺北科技大學	302	344

更多全文授權數

最新消息

RSS

- 2021/01/22 【國圖學位論文創新服務再升級 敬邀各界論文授權、知識共享】
- 2019/12/04 國家圖書館誠徵國內外大專校院學位論文
- 2019/08/05 小小授權書, 裡頭學問大
- 2019/06/21 電子學位論文引用APA格式: 建議使用「臺灣博碩士論文知識加值系統」論文handle網址
- 2018/11/28 107年11月28日總統令公布修正學位授予法, 學位論文應連同電子檔送國家圖書館及所屬學校圖書館保存
- 2021/06/16 銘謝 黃凱偉先生授權國立臺中科技大學碩士論文: 影響消防人員單位異動意願之分析-以臺中市政府消防局為例

無半 客廳之色彩偏好研究

強力徵求學位論文授權
學位授予法
NDLTD Facebook 粉絲團 讚
CSDA 學術調查研究資料庫

下午 02:31
2021/6/17

Feng Chia University Library : www.library.fcu.edu.tw

逢甲大學學位論文數位典藏系統

cloud.ncl.edu.tw/fcu/

逢甲大學學位論文數位典藏系統
Electronic Theses & Dissertations System

臺灣博碩士論文知識加值系統(NDLTD in Taiwan) | 圖書館首頁 | Feng Chia University Thesis/Dissertation Submission Process

- 申請建檔帳號
Register
- 論文建檔與管理
Submission
- 論文查詢
Search
- 列印論文摘要表
Print Abstract
- 最新消息
News
- 建檔流程
Upload Workflow
- 建檔說明
User Guides
- 下載區
Download

最新消息 News

(2020-11-20)

預計於**109學年度第2學期**畢業之碩、博士生，請於**110年9月23日(四)**前完成提交學位論文電子檔以及繳交紙本論文至圖書館一樓流通櫃台(學位論文提交截止時間依**註冊課務組公告**為準)

※※ 完整申請步驟，請參考**109論文提交說明.pdf**

申請建檔帳號：學號@o365.fcu.edu.tw / NID密碼

提交論文申請帳號，請依下列步驟進行：

步驟1. 連結右上方「臺灣博碩士論文知識加值系統」，以本校"學號@o365.fcu.edu.tw"與NID密碼完成會員註冊申請。

步驟2. 點選左列"申請建檔帳號"，以步驟1之帳號(學號@o365.fcu.edu.tw)進行帳號建檔。

步驟3. 完成建檔帳號後，請點選左列"論文建檔與管理"登入系統進行論文提交作業。

無半

下午 02:34
2021/6/17

三. 上傳電子論文- 審查項目、提交系統操作流程

1. 審查項目

論文內容- 審查項目

- 封面、內文 (格式參考請下載[範例](#))
- 中英文摘要、關鍵字
- 頁首：請置於內文左上角，填寫「論文題目」
- 頁尾：請於內文右下角，依論文撰寫之語言別填寫
 - ※ 中文論文請填寫 (依畢業學年度)：
逢甲大學e-Theses & Dissertations (109學年度)
 - ※ 英文論文請填寫(依畢業年份)：
FCU e-Theses & Dissertations (2021)
- 浮水印 (只接受這一個[樣式](#))

數位學習 改變學習 · 圖書館 學習改變

館藏目錄與薦購 | 電子資源檢索 | 主題資源 | 如何尋找與管理資料 | 圖書館的服務

首頁

學位論文特別公告

- [109學年度第2學期碩博士論文提交注意事項公告](#)

學位論文提交與查詢

本校基於國家社會的需要，學術研究的趨勢，設置有各種學術領域的研究所，以培育高階人才，碩、博士班研究生畢業時，依據學位授予法、著作權法以及本校相關規定，提交畢業論文(含紙本、電子檔等)，以作為永久典藏、學術傳播之用。學位論文為研究生個人學習的里程碑，也是大學校園重要的知識資產，本校建置新一代數位典藏系統，並依據授權範圍提供閱覽使用，以作為學術研究的重要參考來源。

最近更新日期: December 5, 2016 - 2:46am

瀏覽次數: 182052

論文提交/查詢系統

提交審核流程

論文格式規範

1. 電子論文要件順序
2. 紙本論文要件順序
3. 論文格式(封面、內文、書背)

資料下載區

1. 逢甲大學博碩士學位論文授權書
2. Feng Chia University Thesis/Dissertation Authorization Form
3. 逢甲大學博碩士學位論文內容抽換及授權變更申請書
4. 國家圖書館博碩士學位論文送存本【延後公開】申請書
5. 浮水印圖檔下載

系統操作指南

Feng Chia University Thesis/Dissertation Submission Process

FAQ

啟用 Windows 移至 [設定] 以啟用 W

逢甲大學 經營管理碩士在職學位學程 碩士論文

論文題目

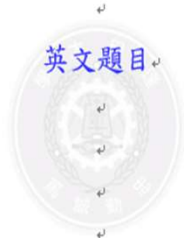

英文題目

指導教授：XXX 博士

學位論文題目

第三節 研究範圍

內文...

3+

逢甲大學 e-Theses & Dissertations (○○○學年度)

封面注意

「系所名稱」、「論文題目」務必和考試合格證明書相符

(1) 日期寫法以國字標示，如範例
(2) 時間可依據口考通過時間，若口考與畢業時間相隔一學期以上則依畢業時間標示。

逢甲大學
土木及水利工程博士學位學程

博士論文

以雙層規劃模型建構
救災物資分配行為之研究

On the disaster stockpiles distribution
problem using bi-level programming

指導教授：██████████
研究生：██████████

中華民國一百一十年五月

考試合格證明書

- ✓ 論文電子檔非必備考試合格證明書。
- ✓ 紙本論文務必裝訂考試合格證明書影本於書名頁的下一頁。

逢 甲 大 學

學位論文

高速、高精度晶體排列設備之設計與分析

Design and Analysis of Crystal Arrangement System with High Speed and High Accuracy

研究生：_____

經碩士學位考試合格特此證明

評審委員	指導教授
_____	_____
_____	所 長
_____	_____

考試日期：中華民國 100 年 1 月 7 日

論文題目要一致

檢查論文內容確認無誤後，
請將檔案轉為一份PDF檔，
建議以學號命名

考試合格
證明書

封面

內文頁首

授權書

「論文題目」要一致

2. 提交系統操作流程

申請帳號與啟用

至「臺灣博碩士論文知識加值系統」完成會員註冊申請

網址: <https://ndltd.ncl.edu.tw/>

※ 務必以本校**o365**信箱完成會員註冊申請

帳號: **學號@o365.fcu.edu.tw**

密碼: **NID**密碼

至**o365**信箱
回覆驗證信函
與啟用帳號

網址:

<https://o365.fcu.edu.tw/>

至「逢甲大學學位論文數位典藏系統」建檔與提交論文

網址:

<https://cloud.ncl.edu.tw/fcu/>

(1) 進「申請建檔帳號」填入研究生聯絡資訊

(2) 進「論文建檔與管理」開始提交論文

一律以本校**o365**信箱完成會員註冊申請後，連線至本校論文提交系統依步驟進行。

帳號: **學號@o365.fcu.edu.tw**

密碼: **NID**密碼

臺灣博碩士論文知識加值系統

臺灣博碩士論文知識加值系統

NDLTD In Taiwan National Digital Library of Theses and Dissertations in Taiwan

網站導覽 | 首頁 | 關於本站 | 聯絡我們 | 國圖首頁 | 常見問題 | 操作說明
English | FB 專頁 | Mobile
免費會員 登入 | 註冊

一般民眾 研究人員 校院系所及研究生 論文查詢 排行榜 線上問卷 主題館 我的研究室 NDLTD查詢

(210.242.228.139) 您好! 臺灣時間: 2021/06/17 14:31 字體大小: + - 預設

簡易查詢

進階查詢 / 指令查詢 / 智慧型選題 / 虛擬學科專家 功能說明

Search 查詢字詞擴展

論文名稱 研究生 指導教授 口試委員 關鍵詞 摘要 參考文獻 不限欄位

查詢模式: 精準 模糊 同音 同義詞 漢語拼音 通用拼音

輔助檢索: 簡體轉換繁體 拉丁語

論文種類: 全部

全文類型: 電子全文 紙本論文掃描檔 影音圖像

熱門檢索詞: 過去 1天 | 7天 | 14天 | 30天 | 180天 | 1年 | 歷年

臺灣博碩士論文熱門排行榜

功能說明

全文授權 被引用數 被點閱數 全文下載數

全文授權數/全文授權率 109|108|107|106|105|104|歷年 學年度

名次	學校名稱	已授權全文	書目
1	國立交通大學	705	982
2	國立政治大學	381	514
3	國立清華大學	375	485
4	國立中正大學	308	333
5	國立臺北科技大學	302	344

更多全文授權數

最新消息

- 2021/01/22 【國圖學位論文創新服務再升級 敬邀各界論文授權、知識共享】
- 2019/12/04 國家圖書館誠徵國內外大專校院學位論文
- 2019/08/05 小小授權書, 裡頭學問大
- 2019/06/21 電子學位論文引用APA格式: 建議使用「臺灣博碩士論文知識加值系統」論文handle網址
- 2018/11/28 107年11月28日總統令公布修正學位授予法, 學位論文應連同電子檔送國家圖書館及所屬學校圖書館保存
- 2021/06/16 銘謝 黃凱偉先生授權國立臺中科技大學碩士論文: 影響消防人員單位異動意願之分析-以臺中市政府消防局為例

無半 客廳之色彩偏好研究

強力徵求學位論文授權
學位授予法
NDLTD In Taiwan Facebook 粉絲團讚
CSDA 學術調查研究資料庫

下午 02:31
2021/6/17

論文提交 申請帳號流程

STEP 1

STEP 2

STEP 3

STEP 4

至「臺灣博碩士論文知識加值系統」註冊帳號

臺灣博碩士論文知識加值系統
National Digital Library of Theses and Dissertations in Taiwan

English | FB 專頁 | Mobil

免費會員 登入 註冊

人員 校院系所及研究生

論文查詢 排行榜 線上問卷 主題館 我的研究室 NDLD查詢

.97) 您好! 臺灣時間: 2019/05/03 15:40

字體大小: + - 預設

加入會員三步驟

第一步驟

會員規範與責任宣告

第二步驟

註冊個人基本資料

第三步驟

Email驗證

第二步驟--會員基本資料

(紅色 為必備欄位)

匿名或顯示名稱:

例如: 陳平. 此欄位將會在忘記帳號使用。

電子郵件帳號:

帳號請輸入E-mail, 系統將會寄送驗證信到此信箱。

檢查可用帳號

例如: myname@example.com

密碼:

輸入本校
學號@o365.fcu.edu.tw 與
NID密碼

論文提交申請帳號流程

STEP 1

STEP 2

STEP 3

STEP 4

至o365信箱收取系統寄發之確認信函
(<https://o365.fcu.edu.tw/>)

親愛的使用者您好：

這是一封確認啟用新帳號的信函!!
這封電子郵件訊息是由未經監控的電子郵件地址傳送給您的，由於我們無法即時
回應傳送到這個電子郵件地址的任何回覆，因此，請不要直接回覆這封電子郵件訊息。

我們已經收到您在國家圖書館「臺灣博碩士論文知識加值系統」，
啟用新帳號 liuyc@o365.fcu.edu.tw 的申請。為了確保帳號申請者為此信箱的所有人，
我們寄送這封確認信函，以保障您的權益。
請點按下列的按鍵，即可完成新帳號的認證程序：

[點我驗證](#)

如果您按上列按鍵無法發揮作用，煩複製下列連結，開啟一個瀏覽器視窗，將連結貼到網址列中，按一下鍵盤上的Enter鍵或Return鍵即可。

<http://ndltd.ncl.edu.tw/cgi-bin/g32/g3web.cgi?verb=newaccdispatch&option=stand&activeid=%86%87%8C%91%98%7C%A3JTY%5D%A3%84%95%>

論文提交

自圖書館網頁點選「論文繳交/查詢系統」
或直接連結至本校學位論文數位典藏系統

<https://cloud.ncl.edu.tw/fcu/>

館藏目錄與薦購 電子資源檢索 主題資源 如何尋找與管理資料 圖書館的服務

首頁

學位論文特別公告

- 109學年度第2學期碩博士論文提交注意事項公告

學位論文提交與查詢

本校基於國家社會的需要，學術研究的趨勢，設置有各種學術領域的研究所，以培育高階人才，碩、博士班研究生畢業時，依據學位授予法、著作權法以及本校相關規定，提交畢業論文(含紙本、電子檔等)，以作為永久典藏、學術傳播之用。學位論文為研究生個人學習的里程碑，也是大學校園重要的知識資產，本校建置新一代數位典藏系統，並依據授權範圍提供閱覽使用，以作為學術研究的重要參考來源。

最近更新日期：December 5, 2016 - 2:46am

瀏覽次數：181433

論文提交/查詢系統

提交審核流程

論文格式規範

1. 電子論文要件順序
2. 紙本論文要件順序
3. 論文格式(封面、內文、書齋)

資料下載區

1. 逢甲大學博碩士學位論文授權書
2. Feng Chia University Thesis/Dissertation Authorization Form
3. 逢甲大學博碩士學位論文內容抽換及授權變更申請書
4. 國家圖書館博碩士學位論文送存本【延後公開】申請書
5. 浮水印圖檔下載

系統操作指南

Feng Chia University
Thesis/Dissertation
Submission Process

FAQ

1. 離校手續注意事項

啟用 Windows
移至 [設定] 以啟用 Wi

逢甲大學學位論文數位典藏系統

臺灣博碩士論文知識加值系統 | 逢甲大學圖書館 | 逢甲大學圖書 | 學位論文提交與查詢 | 逢甲大學 | 逢甲大學博碩士論文系統--

cloud.ncl.edu.tw/fcu/

臺灣博碩士論文知識加值系統 (NDLTD in Taiwan) | 圖書館首頁 | Feng Chia University Thesis/Dissertation Submission Process

- 申請建檔帳號
- Register
- 論文建檔與管理
- Submission
- 論文查詢
- Search
- 列印論文摘要表
- Print Abstract
- 最新消息
- News
- 建檔流程
- Upload Workflow
- 建檔說明
- User Guides
- 下載區
- Download

最新消息 News

(2020-11-20)

預計於**109學年度第2學期**畢業之碩、博士生，請於**110年9月23日(四)**前完成提交學位論文電子檔以及繳交紙本論文至圖書館一樓流通櫃台(學位論文提交截止時間依註冊課務組公告為準)

※※ 完整申請步驟，請參考[109論文提交說明.pdf](#)

申請建檔帳號：學號@o365.fcu.edu.tw / NID密碼

提交論文申請帳號，請依下列步驟進行：

步驟1. 連結右上方「臺灣博碩士論文知識加值系統」，以本校"學號@o365.fcu.edu.tw"與NID密碼完成會員註冊申請。

步驟2. 點選左列"申請建檔帳號"，以步驟1之帳號(學號@o365.fcu.edu.tw)進行帳號建檔。

步驟3. 完成建檔帳號後，請點選左列"論文建檔與管理"登入系統進行論文提交作業。

無半

下午 02:34
2021/6/17

論文提交 申請帳號流程

STEP 1

STEP 2

STEP 3

STEP 4

本校論文提交系統(<https://cloud.ncl.edu.tw/fcu/>)
點選首頁左邊「申請建檔帳號」按鈕

論文提交 申請帳號流程

STEP 1

STEP 2

STEP 3

STEP 4

輸入個人基本資料(紅色*號為必填欄位)

請輸入個人基本資料 紅色*號為必填欄位
Please Key in Red * is the required field

欄位Field

*學年度	Academic Year	105
學校名稱	School Name	逢甲大學
*系所名稱	Department Name	經營管理碩士在職專班
姓名	Name	林小明
學號	Student Id	M051123
*電子郵件	E-mail	lin@fcu.edu.tw (請確實填寫Please cc
學期	Semester	—
連絡電話	Phone Number	2674
地址	Address	台中市西屯區文華路100號

個人資料蒐集、處理及利用告知事項

本校蒐集您個人資料的目的係為進行電子論文作業管理，本表蒐集之個人資料：姓名、學號、系級、連絡電話、電子信箱(C001辨識個人者 註)與話、書面)之用。若未提供必備欄(*)正確完整之資料，有可能無法完成申請。你得依個人資料保護法第3條請求查閱、補充、更正、製給複製本及註：個人資料保護法之特定目的及個人資料之類別代號

<http://mojlaw.moj.gov.tw/LawContentDetails.aspx?id=FL010631>

務必記得

登入帳密: o365信箱/NID密碼

審核通知: 寄到您這裡輸入的 email

在這裡設一組
個人聯絡信箱:
接收審核通知

**常用可以聯絡

確定申請Apply

確定申請Apply

論文提交 論文建檔與管理

✓ 點選「論文建檔與管理」，開始依系統步驟上傳檔案與送出審核。

學位論文數位典藏系統
Electronic Theses & Dissertations System

論文建檔與管理 Submission

帳號: 學號@o365.fcu.edu.tw
密碼: NID密碼

帳號:
密碼:
Go

論文建檔與管理

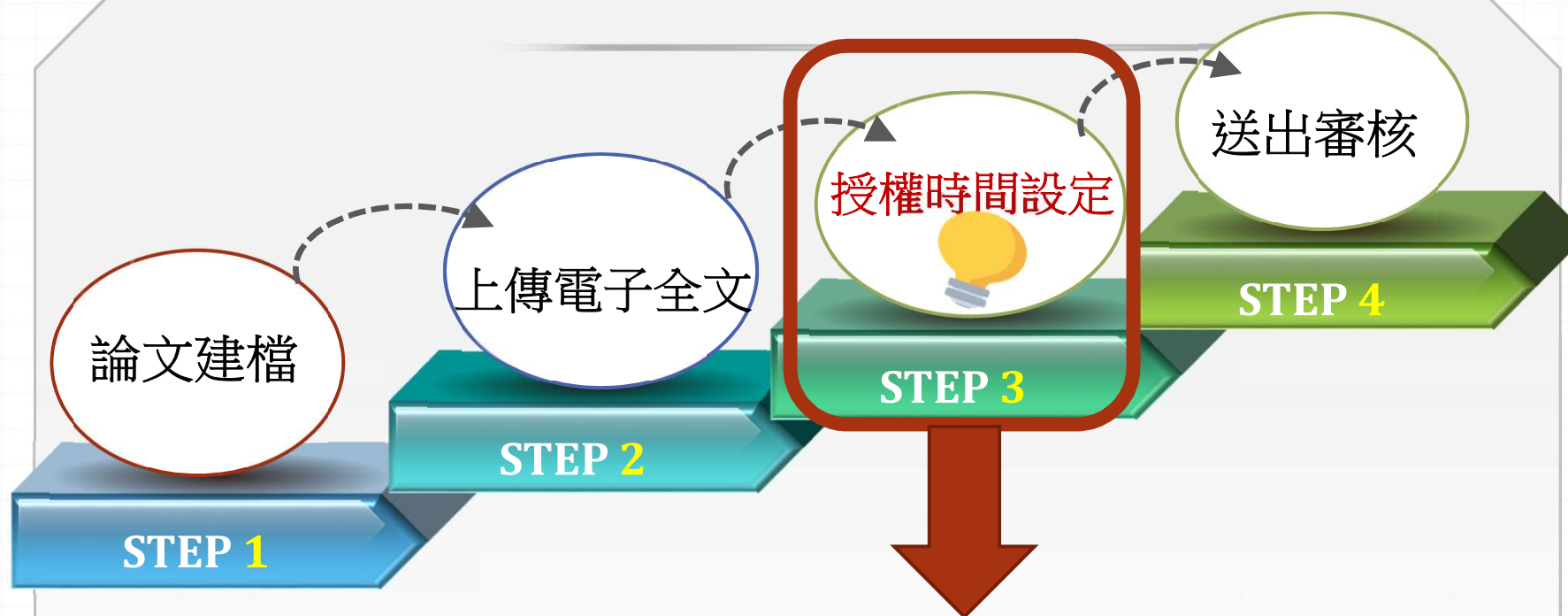

- (1) 有關授權選項，在系統上一律勾選「其他」，對話框填「授權時間以紙本授權書為準」。
 - 學校會依紙本授權書上的選項立即或延後典藏於本校的紙本/電子論文上架時間。
 - 若同意授權第三方，學校授權「國家圖書館」的論文電子檔一律五年後公開。若要單獨或提早授權給國家圖書館，請連線至「臺灣博碩士論文知識加值系統」另填寫授權同意書。
- (2) 若要延後公開典藏於「國家圖書館」的平裝本論文，請另填「國家圖書館學位論文延後公開申請書」掃描後上傳至論文提交系統，並將正本夾附(不裝訂)於論文內一併繳交。

授權本校認可之第三人選項說明

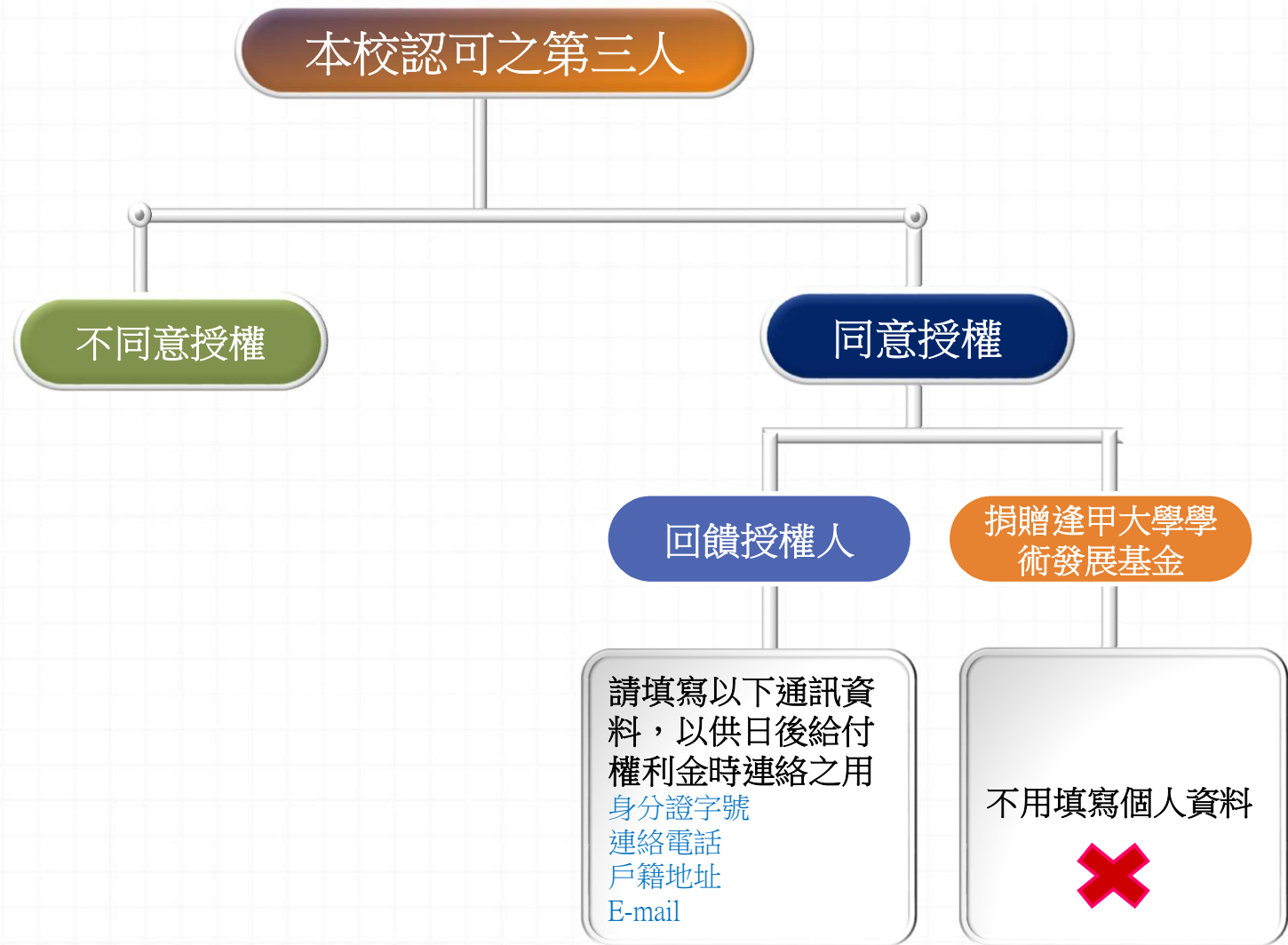

逢甲大學授權書說明

逢甲大學
Feng Chia University

逢甲大學 博碩士學位論文授權書

文件編號：LIB-CD-003
制定日期：2014/10/17
修改日期：2019/04/18
機密等級：機密級

本授權書所授權之論文為授權人_____在逢甲大學_____學系博、碩士班
或研究所_____學年度取得 博士 碩士 學位之論文。

論文名稱：_____

指導教授：_____

茲同意將授權人擁有著作權之上列論文全文(含摘要)之紙本與電子檔
學，並收錄、登載於本校建置之資料庫內，以提供經認證之使用者
檢索、閱覽、下載及列印，並依照下列選項勾選結果進行後續處理。

一、同意論文全文電子檔上載網路公開時間之選項：(請擇一勾選，並
 立即公開 延後公開，自民國_____年_____月_____日
(自畢業學期之最後一日起)

二、同意論文紙本於逢甲大學圖書館內公開陳列上架時間之選項：(請
 立即公開 延後公開，自民國_____年_____月_____日起開放
(自畢業學期之最後一日起算，延後公開期限至多為5年)

三、為推廣學位論文之利用，提升學術能見度，將上述權利再授權予本校認可之第三人，授權人
同意之選項：(請擇一勾選，若未勾選，視為不同意授權)
 同意授權 不同意授權

四、上述授權若產生權利金，授權人同意之選項：(請擇一勾選，若未勾選，視為
 回饋授權人 捐贈逢甲大學學術發展基金會

立授權書人保證對上述授權之著作擁有著作權，且尚未專屬授權予其他法
不影響著作人對原著作之著作權及衍生著作權，著作權人得為其他之專屬
立授權書人保證授權使用之作品及相關資料，並無侵害他人智慧財產權、
他人權益及觸犯法律之情事發生，立授權書人願自行負責一切法律責任。

授權人：_____ (親筆簽名) 被授權人：_____

指導教授：_____ (親筆簽名) 地址：台中市西區文華路100號
電話：(04)24517250
民國_____年_____月_____日

註：同意授權予本校認可之第三人，且選擇權利金回饋授權人時，授權人請填寫以下通訊資料，以供日後給
付權利金時連絡之用。為保護個人資料，電子論文全文檔中請勿附上此授權書；裝訂紙本論文精裝本時，
請先沿虛線剪下個人資料後，將授權書置於學位考試合格證明書之次頁。請另繳交一份完整授權書紙本
(正本，含個人資料)至圖書館。若通訊資料不全、錯誤或其動而未書面通知本校圖書館，導致權利金無
法支付時，自撥(支)付日起計算，超過一年後，授權人同意將此款項捐贈逢甲大學校務發展基金。本授
權書將永久保留，您得以下列聯絡方式行使查閱、更正等個人資料保護法第3條的當事人權利。聯絡方
式：台中市西屯區文華路100號，電話(04)24517250 分機2682，Email:ethesys@mail.fcu.edu.tw。

身分證字號：_____ 連絡電話：_____

授權人學號：_____ E-mail：_____

戶籍地址：_____

延後公開期限至多5年
(上學期3/1、下學期
9/1)

本校認可之第三
人(含國圖、其他
機構單位)

論文提交 電子論文

✓ Step1 論文建檔

點選左上角「論文建檔」

輸入論文資料 → 上傳全文 → 送出審核 → 審核不通過

中文版 / English 常見問題 操作手冊下載

論文建檔

step1 論文建檔 倘若您有論文建檔或審核的相關問題，煩請逕洽系所辦公室或圖書館。

修改資料

基本資料 中外文摘要 目錄 參考文獻

論文種類：學術論文

研究生中文名：劉小真

研究生外文名：Jane Liu

論文中文名稱：COVID#19對金融業的衝擊

論文外文名稱：The Impact of COVID#19 to The Finance

指導教授：

中文名：.....

外文名：.....

指導教授E-mail：.....

口試委員：

中文名：.....

外文名：.....

口試日期：2021-06-30

學位類別：碩士

院校名稱：逢甲大學

系所名稱：金融碩士在職學位學程

畢業學年度：109

論文出版年：2021

啟用 Windows 移至 [設定] 以啟用

論文提交 電子論文

✓ Step1 論文建檔

後進入下個畫面點選「新增資料」/「修改資料」

學位論文數位典藏系統
Electronic Theses & Dissertations System

輸入論文資料 上傳全文 送出審核 審核不通過 中文版 / English 常見問題 操作手冊下載

論文建檔

- step1 論文建檔
- step2 上傳全文
- step3 列印及上傳授權書
- step4 送出審核

其他功能

- 論文更動紀錄
- 修改個人資料
- 常見問題
- 聯絡我們
- 登出系統

step1 論文建檔 倘若您有論文建檔或審核的相關問題，煩請逕洽系所辦公室或圖書館。

修改資料

基本資料 中外文摘要 目錄 參考文獻

論文種類：	學術論文
研究生中文名：	劉小真
研究生外文名：	Jane Liu
論文中文名稱：	COVID#19對金融業的衝擊
論文外文名稱：	The Impact of COVID#19 to The Finance
指導教授：	
中文名：
外文名：	
指導教授E-mail：
□ 試委員：	
中文名：
外文名：	
□ 試日期：	2021-06-30
學位類別：	碩士
院校名稱：	逢甲大學
系所名稱：	金融碩士在職學位學程
畢業學年度：	109
論文出版年：	2021

啟用 Windows 移至 [設定] 以啟用

論文提交 電子論文

✓ Step1 論文建檔

開始填寫論文基本資料、中外文摘要、目錄及參考文獻等資訊

修改資料

基本資料 中外文摘要 目錄 參考文獻

紅色 *號為必填欄位

* 研究生中文名： 王某某

* 研究生外文名： 外文姓名格式，請參考護照上之正確英文姓名填寫，姓在前、名字在後，並請大寫。範例：王

* 論文中文名稱：

* 論文外文名稱： 外文名稱首字必須大寫，如：A Critique on Current Free Software Industry Progression: From a Co

★ * 指導教授： 增加 外文姓名格式，請參考護照上之正確英文姓名填寫，姓在前、名字在後，並請大寫。

於跳出的視窗中，輸入論文之書目資料，欄位名稱前方若有藍色星號(*)，則代表二個欄位至少需要二擇一填入，若有紅色星號(*)，則代表必備欄位，請務必確實填寫。

論文提交

電子論文

- ※ 論文資料填寫完成後，請按下“資料暫存”或“資料存檔”鍵
- ※ 資料暫存功能於論文未建置完成時，供暫存使用，可於日後自行登入系統完成論文建檔。

cloud.ncl.edu.tw/manager_thesis_acts.php?PHPSESSID=6636c0e5c38db29f645bb4033e6d8b6e&Pact=edit&step=1&PgId=856324#

金融業

.....

* 外文關鍵詞： 一欄僅限一個關鍵詞

COVID#19

數位影音資料： 例如：已上傳到 Youtube 等影音平台之個人畢業專題或影音作品等。

★ 名稱：

網址：

* E-mail：

DOI：

ORCID或
ResearchGate： 格式範例：orcid.org/0000-0001-7598-1139

Facebook：

IG：

※ 請務必切換頁籤，填寫所有論文資料
※ 論文資料填寫完成後，請按下“資料暫存”或“資料存檔”鍵
※ 資料暫存功能於論文未建置完成時，供暫存使用，可於日後自行登入系統完成論文建檔

啟用 Windows
移至「設定」以啟用 Windows。

論文提交 電子論文

✓ Step2 全文上傳

(請上傳PDF格式之論文檔案)

修改資料

基本資料 中文字摘要 目錄 參考文獻 電子全文

紅色*號為必填欄位

上傳全文注意事項：

1. 若有超過一個檔案須上傳，可利用下方「增加檔案」功能增加上傳檔案的數量，上傳時僅需選擇檔案並按下「確定上傳」，系統便會自動將檔案上傳。此外，您亦可將多個檔案自行打包為壓縮檔（如zip、7z等）後再上傳。
2. **本網頁僅供電子全文檔案上傳**，倘若您的學位論文包括高解析度圖檔（如JPG、TIF、PSD、AI）、CAD圖檔（如DWG、DXF、FBX、DAE）、3D動畫或模型檔（如3DS、MAX）、音訊檔（如WAV、MP3）、視訊檔（如AVI、MOV、WMV、MP4）等**作品檔案、程式執行檔或是其他格式檔案，請另行燒錄成光碟**，併同紙本論文或書面報告繳交學校代收後統一寄送國家圖書館保存。
3. 若您有線上建檔的問題，可洽詢學校管理者或與我們聯絡。若您的全文無法自行上傳或全文檔案太大無法於本網頁上傳，也請與我們聯絡（https://indldec.ncl.edu.tw/get_contact.php），謝謝！

刪除電子全文

全文上傳：

增加檔案 檔案名稱： Full-Text 選擇檔案 未選擇任何檔案

確定上傳

論文提交

※如需刪除已上傳檔案
請點 **X** 進行刪除

1

2

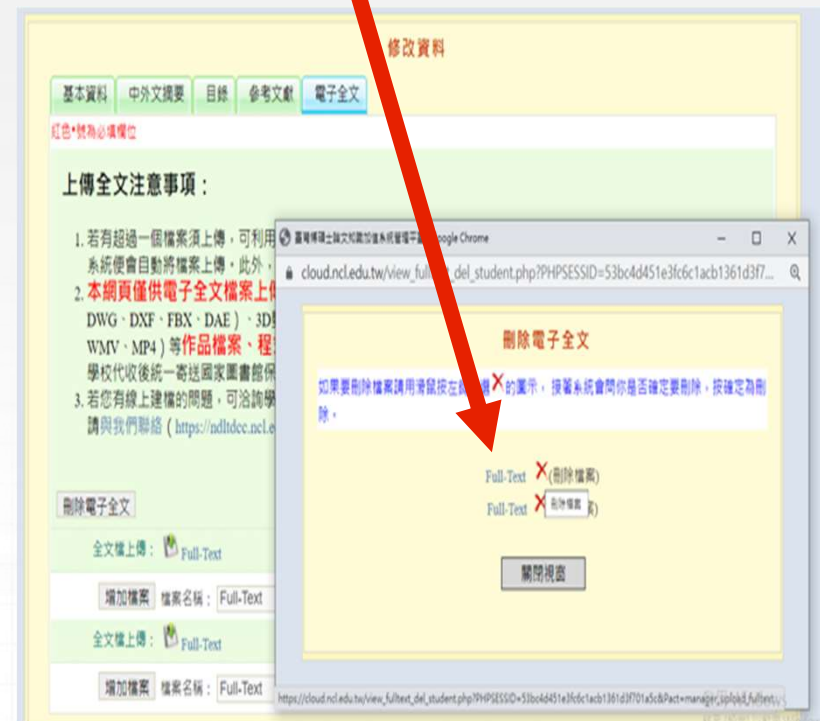

論文提交 電子論文

- ✓ **Step3** 全文上傳後選全文檔授權選【其他】，對話框輸入「授權時間以紙本授權書為準」

輸入論文資料 上傳全文 送出審核 審核通過 中文版 / English 常見問題 操作手冊下載 謝佩瑛 您好! 登出

論文建構

- step1 論文建構
- step2 上傳全文
- step3 列印及上傳授權書
- step4 送出審核

其他功能

- 論文更動紀錄
- 修改個人資料
- 常見問題
- 聯絡我們
- 登出系統

step3 列印及上傳授權書

全文檔授權：

- 校內外立即開放
- 校內立即開放，校外於 [] 年 [] 月 [] 日後開放。
- 校內於 [] 年 [] 月 [] 日；校外於 [] 年 [] 月 [] 日後開放
- 其他

「選擇此開放選項者，必需填寫原因(空白者，審查一律不通過)：

1. 論文延長開放原因(例如：專利申請案號、保密簽署案號...等)。
2. 論文延長開放時間(西元年格式)。

授權時間以紙本授權書為準

作品影音檔(含圖檔)授權：

- 無作品影音檔
- 校內外立即開放
- 校內立即開放，校外於 [] 年 [] 月 [] 日後開放。
- 校內於 [] 年 [] 月 [] 日；校外於 [] 年 [] 月 [] 日後開放
- 其他

敬請研究生列印授權書後，依據授權書之說明辦理，並於離校時繳交至圖書館。

預覽列印 上傳授權書 下一步

1 2 3

啟用 Windows

系統上這張授權書不用
"列印"紙本出來，列印
PDF檔留存即可

論文提交 電子論文

✓ Step4 送出審核

◆ 確認填寫資訊都正確後，再點送出查核按鈕(審核需二個工作天)

學位論文數位典藏系統
Electronic Theses & Dissertations System

送出審核

step4送出審核 送出審核 請點選此功能，將您的論文送出審核

基本資料 中外文摘要 目錄 參考文獻 電子全文

論文種類：學術論文
研究生中文名：劉小真
研究生外文名：Jane Liu
論文中英文名稱：COVID#19對金融業的衝擊
論文外文名稱：The Impact of COVID#19 to The Finance
指導教授：
中文名：.....
外文名：
指導教授E-mail：.....
口試委員：
中文名：.....
外文名：
口試日期：2021-06-30
學位類別：碩士
院校名稱：逢甲大學

啟用 Windows
移至 [設定] 以啟用 Windows

- ◆ 學校授權「國家圖書館」的論文電子檔一律五年後公開。
 - 若要單獨或提早授權給國家圖書館，請連線至「臺灣博碩士論文知識加值系統」另填寫授權同意書。

<https://ndltd.ncl.edu.tw/> 或 http://ndltdcc.ncl.edu.tw/get_thesis_authorize.php

! 詳目顯示

□ 第 3 筆 / 共 11398 筆

館藏查詢 延伸查詢 館際合作 引用格式 勘誤回報 友善列印 **我願授權**

論文基本資料 摘要 外文摘要 目次 參考文獻 紙本論文 QR Code

本論文永久網址: [blurred]

研究生: [blurred]

研究生(外文): [blurred]

論文名稱: [blurred]

論文名稱(外文): [blurred]

指導教授: [blurred]

指導教授(外文): [blurred]

學位類別: [blurred]

1. 查到自己的論文
2. 點選「我願授權」

論文提交

※國圖延後公開申請

臺灣博碩士論文知識加值系統管理平臺 - Google Chrome

cloud.ncl.edu.tw/manager_thesis_upload_fulltext_acts.php?PHPSESSID=6636c0e5c38db29f645bb4033e6d8b6e&Pact=upload_patent&PgId=856324

上傳或刪除國家圖書館學位論文延後公開申請書
非申請紙本論文延後公開者，請勿在此上傳檔案

上傳「國家圖書館學位論文延後公開申請書」：
選擇檔案 未選擇任何檔案

紙本論文延後公開日期：2021-06-08 (最多延後五年)(日期必須與申請書內容相同)

確定上傳 關閉視窗

注意事項：
一 論文建檔
二 step1論文建檔
後公 step2上傳全文
step3列印及上傳授權書
上傳 step4送出審核
其他功能
三 論文更動紀錄
四 修改個人資料

step2上傳全文 建檔方面如果有任何問題，請立刻聯絡我們

上傳或刪除全文 有申請紙本論文延後公開者請點選此按鈕

電子全文
Full-Text
Full-Text
狀態：全文已上傳

審查時間	原因	備註
------	----	----

若要延後公開典藏於「國家圖書館」的平裝本論文，請另填「國家圖書館學位論文延後公開申請書」掃描後上傳至論文提交系統，並將正本夾附(不裝訂)於論文內一併繳交。

下一步

啟用 Windows
移至 [設定] 以啟用 Windows。

✓ 送出審核後，若需再修改資料時...

- ◆ 送出審核後發現有資訊需要更新時，請自行登入系統按【取消審核】，即可編輯資料。
- ◆ 若已「審核通過」即無法再進行修改，請email至 ethesys@fcu.edu.tw，或電洽流通櫃台（電話：24517250轉2682）說明研究生姓名、學號及退件原因。本館再向國家圖書館提出**退回審核**申請。國家圖書館受理時間大約1-2個工作天，之後你可以使用相同的帳號密碼登入系統進行編輯與修改。

論文提交 電子論文

✓ 審核結果

- ◆ 審核結果會以Email通知
- ◆ 若未收到通知信也可登入系統確認審核進度。進入系統後，於狀態列的最後一個圖示中可看出論文審核結果，或不通過的說明。

學位論文數位典藏系統
Electronic Theses & Dissertations System

輸入論文資料 上傳全文 送出審核 審核不通過

論文建檔

- step1論文建檔
- step2上傳全文
- step3列印及上傳授權書
- step4送出審核

其他功能

- 論文更動紀錄
- 修改個人資料
- 常見問題
- 聯絡我們
- 登出系統

step2上傳全文 建檔方面如果有任何問題，請立刻聯絡我們

上傳或刪除全文 有申請紙本論文延後公開者請點選此按鈕

電子全文

Full-Text
Full-Text
Full-Text

狀態：全文已上傳

審核不通過原因：

審查時間	原因
2017-04-20 16:17:37	1. 論文全文電子檔內未加入浮水印 2. 其他 ※請修改對
2017-04-20 16:20:41	1. 論文畢業學年度有誤 2. 論文全文電子檔內未加入浮水印 ※請將電子

4.繳交紙本論文- 審查項目、相關文件

請於 9/23 前至圖書館流通櫃檯繳交下列1-3項

1. 「逢甲大學博碩士學位論文授權書」正本
2. 精裝本論文一本 (典藏於逢甲大學圖書館)
3. 平裝本論文一本 (呈繳國家圖書館典藏)

※ 呈繳國圖的論文如需延後上架，請同時繳交「國家圖書館學位論文延後公開申請書」正本。

紙本論文審查項目順序

精裝本論文 (典藏於逢甲圖書館)

- 書名頁
- 指導教授與評審委員簽名之考試合格證明書頁面 (影本)
- 逢甲博碩士紙本論文著作權授權書 (影本)
- (誌謝或序言)
- 中文摘要，裡面需內含中文關鍵字
- 英文摘要，裡面需內含英文關鍵字
- 目錄 (圖目錄) (表目錄) (符號說明)
- 論文本文 (依章節順序)
- 參考文獻
- (附錄)

平裝本論文 (呈繳國家圖書館典藏)

- 書名頁
- 指導教授與評審委員簽名之考試合格證明書頁面 (影本)
- 國家圖書館博碩士學位論文送存本【延後公開】申請書 (非必要，夾附於內頁無須裝訂)
- (誌文謝或序言)
- 中摘要，裡面需內含中文關鍵字
- 英文摘要，裡面需內含英文關鍵字
- 目錄 (圖目錄) (表目錄) (符號說明)
- 論文本文 (依章節順序)
- 參考文獻
- (附錄)

論文封皮顏色

➤ 精裝本：
碩士論文-深藍色
博士論文-黑色

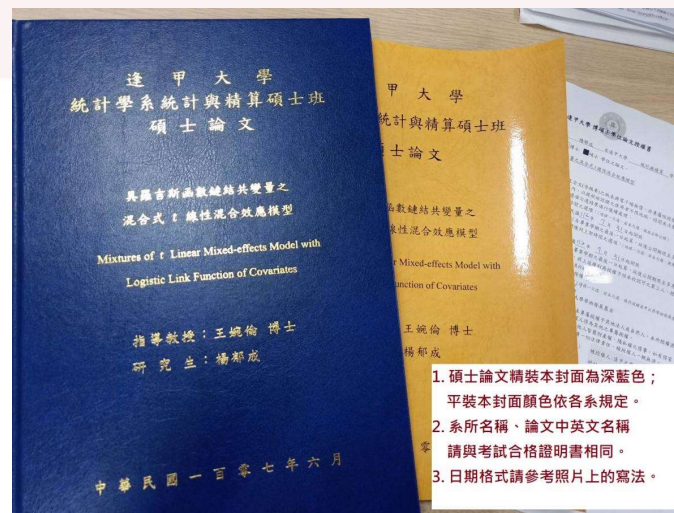

➤ 平裝本：
依各系所規定

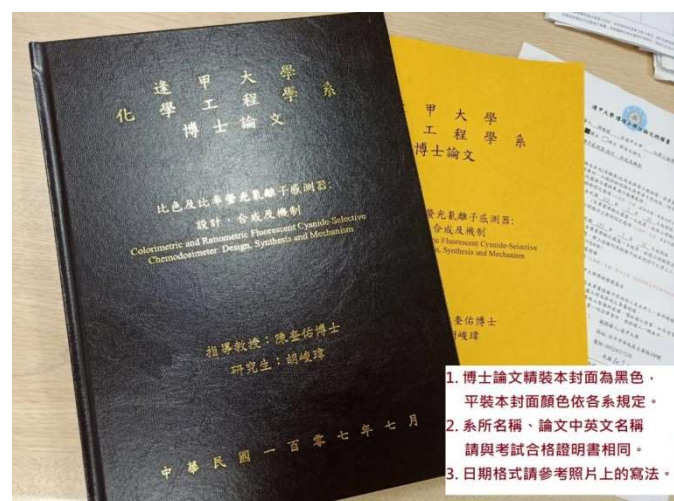

■ 論文審核時間

- 週一至週五 09：00 - 17：00
(國定假日及農曆年假期間除外，寒暑假期間另行公告)

■ 論文收件時間

- 圖書館開館時間均可收件
(國定假日及農曆年假期間除外，寒暑假期間另行公告)

論文審核工作天

週六、日與國定假日非工作天

(第一階段) **電子論文審核**作業於收件之隔日起算**2**個工作天，審核結果一律以**E-Mail**通知。

(第二階段) **紙本論文審核**作業於收件之隔日起算**2**個工作天，你可以利用 " 行動逢甲 → **My FCU** → 畢業資訊 → 畢業離校流程資訊查詢 " 確認審核結果。

※ 如果已完成繳交五天之後未獲得任何回應，請您寫信至本館學位論文服務信箱(MAIL：ethesys@mail.fcu.edu.tw)或電洽本館流通櫃台(電話: 24517250轉2682)查詢。

恭喜您畢業了!!

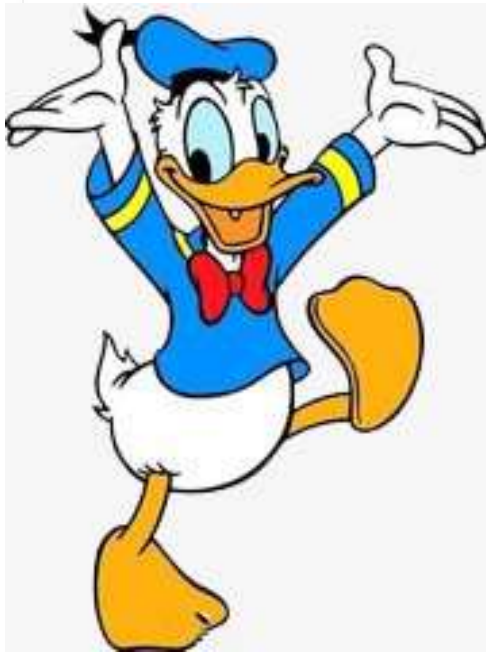

諮詢管道

- 電話諮詢：04-2451-7250分機2682
- 現場諮詢：圖書館一樓流通服務櫃檯
- 線上諮詢：ethesys@fcu.edu.tw

Thank You!